

ORGANIGRAMA

Direcției de Asistență Socială a orașului Târgu-Neamț

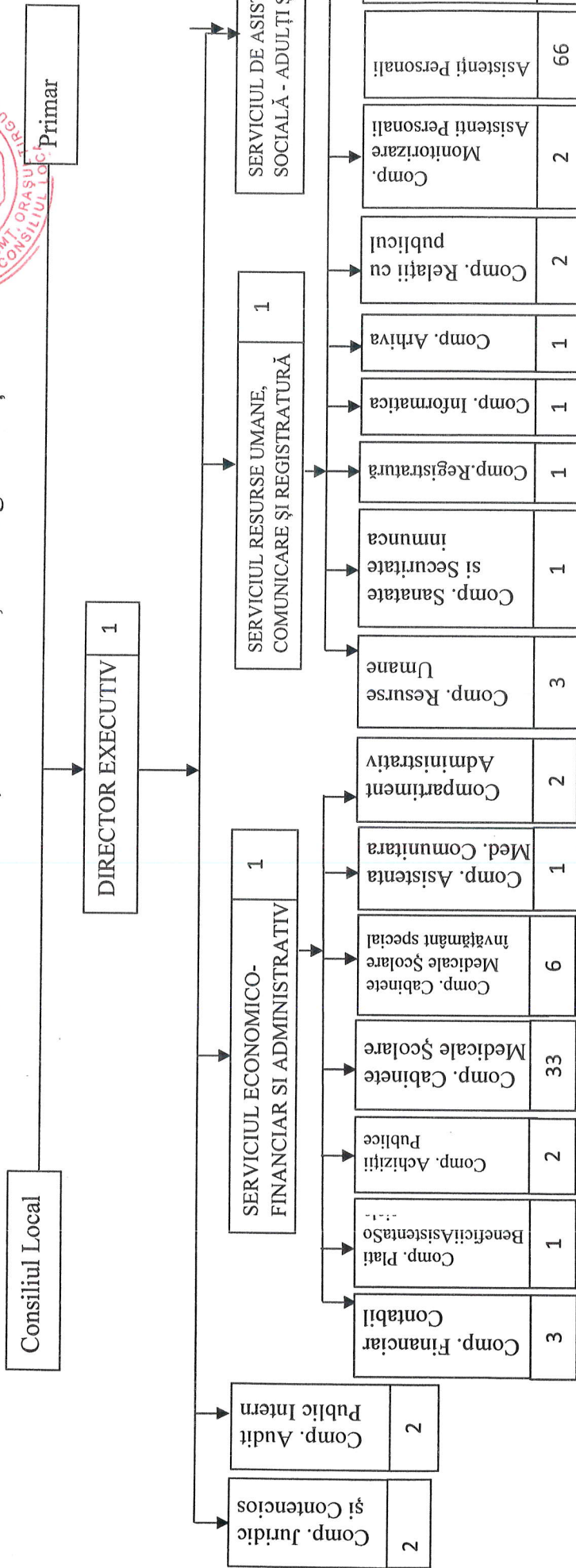

Nr. Crt	NR. TOTAL	POSTURI		
		Ocupate	Vacante	Total
1.	Fcț. Publice - înalți f.p.	18	25	43
	F. P. conducere	0	0	0
	F.P execuție	4	0	4
2	Fcț. Contractuale	14	25	39
	F. contr. cond.	0	1	1
	F. contr. execuție	33,5	29,5	63
	Asistenți personali	59	7	66
3	Fcț. din inst - total	110,5	62,5	173

Comp. Prot. și asist. vârstnice	6	Comp. Strategii, Programe, Proiecte în Asist. Sociale	1	Comp. Relații cu Asociații și Fundații	1	Comp. Protecția Copilului și Autoritate, Tutejară	5	Comp. de Intervenții în Situații de Urgență și prevenire a marginalizării sociale	1	Comp. Servicii Sociale	2	Comp. Monitorizarea copiilor cu părinteplecat la muncă în strănătate	1	CPRUPFA SF, Teodora	1+10	Comp. „Serv. de îngrijire la dom. pt. pers. vârstnice”	7	Centrul de consiliere pt. prevenirea și combaterea violenței domestice	2	Centrul de asistență destinat agresorilor	2
---------------------------------	---	---	---	--	---	---	---	---	---	------------------------	---	--	---	---------------------	------	--	---	--	---	---	---